



En France, 60 000 enfants
dont l'épilepsie compromet l'avenir.
Vous pouvez changer leur futur.

Fondation **idée**

idée

INSTITUT DES ÉPILEPSIES
DE L'ENFANT ET DE L'ADOLESCENT

La Fondation IDÉE est une fondation sous l'égide de la Fondation Rhône-Alpes Futur

Mai 2011



Fondation IDÉE : s'engager aux pour combattre

Les engagements de la Fondation IDÉE

Parce que l'épilepsie est la maladie neurologique invalidante la plus fréquente chez l'enfant et qu'elle compromet leur développement, la Fondation IDÉE s'engage activement pour trouver les moyens de faire reculer la maladie.

Engagées en 2007, les actions de la Fondation IDÉE ont permis des avancées fondamentales sur le chemin nous menant **à l'ouverture de l'Institut Des Epilepsies de l'Enfant et de l'adolescent prévue en 2014.**

La fondation a ainsi réuni trois millions d'euros, dont deux millions de donations d'entreprises et de particuliers et un million de subventions du Grand Lyon et de la Région Rhône-Alpes, et établit un partenariat avec les Hospices Civils de Lyon (HCL) en charge de la construction et de l'exploitation de l'activité médicale de l'Institut.

La fondation et ses membres ont contribué au développement des activités de soins et de recherche d'IDÉE, transitoirement abritées au sein de l'Hôpital Femme Mère Enfant des HCL.

A l'ouverture de l'Institut, la Fondation IDÉE aura la double charge de **gérer de manière pérenne les espaces de recherche et de valorisation** du nouveau bâtiment, et de **contribuer au financement de projets de recherche ambitieux** dans le domaine de l'épileptologie.

Fondation
idée



VÉRONIQUE LAPLANE, Chargée de Missions Fondation IDÉE

« Au travers de la Fondation IDÉE, nous luttons quotidiennement aux côtés des enfants souffrant d'épilepsie pour faire reculer la maladie et ses impacts négatifs sur leur vie et celle de leurs familles. Par leur engagement à nos côtés, les partenaires et les fondateurs ont permis à la Fondation IDÉE de voir le jour et au projet d'institut de se concrétiser. Nous les en remercions chaleureusement.

Ayant réuni les fonds nécessaires à la construction des espaces de recherche, de valorisation et du centre de ressources, complétant les espaces de soins financés par les HCL, la fondation s'engage à présent dans une seconde étape visant à doter l'institut de l'ensemble des équipements et technologies de pointe nécessaires à son fonctionnement optimal. »

Une cause prioritaire, véhicule de votre politique de mécénat

La Fondation IDÉE agit grâce à la générosité de ses donateurs. Fondation abritée sous l'égide de la Fondation Rhône-Alpes Futur, reconnue d'utilité publique, elle peut recevoir des donations ou legs défiscalisés et vous faire bénéficier de réductions d'impôts.

Total dons 2010..... 274 811,50 €

côtés des enfants l'épilepsie sur tous les fronts

La politique partenariale de la Fondation IDÉE vis-à-vis de ses donateurs se fonde sur :

- La réalisation d'actions **concrètes**, au profit direct des patients et de la recherche (équipements et locaux spécifiques).
- Une forte **lisibilité**, sur des actions fléchées, bénéficiant d'une couverture médiatique amplifiée par l'action de nos partenaires, tel OL Fondation.
- Une collaboration à vocation pérenne, sur le **long terme**, grâce aux perspectives offertes par l'émergence d'un institut unique en son genre.



Parce que l'épilepsie est un fléau pour beaucoup d'enfants et un enjeu

L'épilepsie

Ce sont aujourd'hui 500 000 personnes qui souffrent d'épilepsie en France. Parmi elles, 60 000 enfants et 10 000 nouveaux cas recensés chaque année.

L'épilepsie est souvent une menace pour le développement intellectuel, psychologique et affectif, la réussite scolaire et l'épanouissement général des enfants et des adolescents. Les crises d'épilepsie constituent un handicap souvent synonyme d'exclusion sociale. Le dépistage précoce de la maladie et l'accès rapide à des soins adaptés sont des enjeux majeurs de santé publique.

Particulièrement difficile à diagnostiquer, l'épilepsie est aujourd'hui la maladie qui supporte le plus grand nombre d'erreurs diagnostiques. Il est donc urgent de mettre en œuvre les moyens nécessaires pour améliorer le diagnostic et la prise en charge des personnes touchées.

La guérison par la chirurgie : un espoir encore trop peu accessible

Dans 30% des cas, l'épilepsie est mal contrôlée par les médicaments et la chirurgie représente le seul espoir de guérison.

Une victoire qui s'accompagne de la restauration des capacités d'apprentissage des enfants qui peuvent alors à nouveau exploiter tout leur potentiel.

La chirurgie représente une promesse d'avenir pour ces enfants à laquelle s'ajoute un épanouissement de toute leur famille...

Ces perspectives de guérison sont d'autant meilleures que la chirurgie a été effectuée tôt. Or, celles-ci se heurtent à des difficultés et des délais d'accès aux soins inacceptables : **de 12 à 18 mois d'attente pour entreprendre un bilan pré-chirurgical !** En cause : une offre de soins terriblement limitée tant en France qu'en Europe.

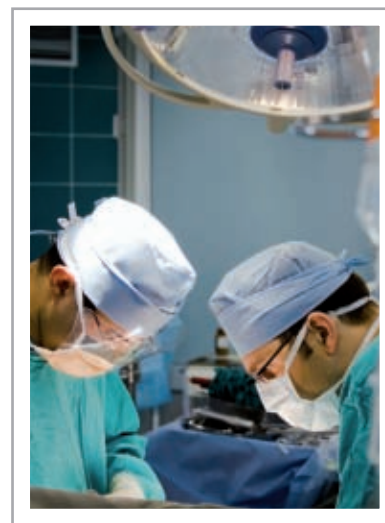

L'ouverture, en 2014, de l'Institut Des Épilepsies de l'Enfant et de l'adolescent permettra une prise en charge optimale d'un nombre beaucoup plus grand d'enfants, grâce à des capacités d'accueil inégalées en Europe. L'équipement de 16 lits prévu à cet effet représente aujourd'hui un enjeu prioritaire des levées de fonds de la Fondation IDÉE.

majeur de santé publique

« Pour qu'un jour notre grand frère Thibaut puisse jouer avec nous, nous soutenons la cause et les actions de la Fondation IDÉE ! »



« Ils ont 6 mois, 7 ans, 12 ans, 16 ans, ils débordent de vitalité, mais l'épilepsie vient freiner tous leurs élans. Leurs capacités physiques et intellectuelles sont en jeu, et dans la vie qu'ils mènent, plus rien n'est normal.

Pour donner à des milliers d'enfants les plus grandes chances de guérison, IDÉE rassemble dans une structure unique toutes les possibilités de traitement.

Barrer la route à l'épilepsie est une urgence, et pour certains de ces enfants, la chirurgie est le seul espoir de guérison... Ne laissons pas passer cette chance !

Soutenons IDÉE, ensemble envisageons leur avenir. »

VÉRONIQUE LAPLANE, guérie par la chirurgie et auteur du livre **« Absente pour cause d'épilepsie »**, Coëtquen Editions, 2008.



Fondation IDÉE : construire un institut pour une prise en charge optimale des jeunes souffrant d'épilepsie

Regrouper nos forces pour un objectif ambitieux : donner à ces enfants toutes les chances de guérir

Pour que les soins apportés aux enfants et aux adolescents atteints d'épilepsie soient optimaux, il est nécessaire de réunir toutes les compétences et expertises les meilleures possibles. C'est grâce à l'interaction permanente des médecins, des chercheurs, des entreprises impliquées et des familles que nous pourrions améliorer de manière constante et rapide les soins apportés à ces enfants.

Une grande partie de ces compétences ont été regroupées depuis 3 ans au sein de l'unité IDÉE, à l'Hôpital Femme Mère Enfant des HCL dans l'attente de l'ouverture de l'Institut. Ainsi, neuf médecins experts en épileptologie associés à une équipe paramédicale spécialisée développent, depuis 2008, l'offre de soins optimale qui sera bientôt proposée par IDÉE.



« L'Unité fonctionnelle IDÉE au sein de l'Hôpital Femme Mère Enfant des Hospices Civils de Lyon représente la toute première cellule de soins et de bilan préchirurgical des épilepsies. Mais les moyens en termes de lits et de personnel hospitalier restent insuffisants pour répondre aux besoins de tous les enfants concernés.

Grâce à l'engagement des HCL et de la Fondation IDÉE, cela changera en 2014. »



Alexis Arzimanoglou

Porteur du projet IDÉE, Professeur Associé, Praticien Hospitalier Neurologue-Neuropédiatre aux Hospices Civils de Lyon (HCL), Chef de service du département médical d'IDÉE, Président de la Ligue Française Contre l'Épilepsie (LFCE) et rédacteur en chef de la revue Epileptic Disorders

“ C'est la volonté et l'expérience cumulées de l'ensemble des personnes investies dans cet institut, associées aux outils diagnostiques les plus performants et au traitement chirurgical lorsque ce dernier est indiqué, qui offriront toutes les chances de guérison à ces enfants. ”

C'est à travers 4 pôles complémentaires, travaillant quotidiennement en étroite collaboration dans un institut unique en Europe, qu'IDÉE entend répondre rapidement et efficacement aux besoins des enfants souffrant d'épilepsie.

- **Un centre d'investigations et de soins des épilepsies et des déficits intellectuels éventuellement associés**, sous l'égide des Hospices Civils de Lyon, rassemblant des experts médicaux mondialement reconnus et un plateau technique exceptionnel, pour garantir aux enfants et adolescents une prise en charge optimale ;
- **Un centre de ressources**, assurant l'accompagnement social, psychologique et éducatif des patients, le soutien des familles ainsi que la formation et l'information des professionnels et du grand public, et permettant aux patients et à leurs familles de participer activement à l'évaluation de la qualité de leur prise en charge.
- **Un centre de recherche fondamentale et appliquée** regroupant des équipes multidisciplinaires de très haut niveau qui concentreront leurs efforts sur les épilepsies et les troubles intellectuels qui peuvent y être associés ;
- **Un centre de valorisation industrielle / recherche et développement** pour accueillir des entreprises françaises et étrangères du domaine de la santé et des biotechnologies, spécialistes de l'épilepsie, pour développer les traitements de demain ;



Fondation IDÉE : permettre un diagnostic plus à un plus grand nombre d'enfants

Pionnier dans le développement de nouveaux traitements

La Fondation IDÉE s'engage à jouer un rôle de premier plan dans la mise au point de thérapies innovantes, destinées à mieux contrôler les crises d'épilepsie ou les troubles cognitifs qui peuvent y être associés.

Dans ce cadre, nous avons créé, en partenariat avec l'Université Claude Bernard Lyon 1, **une Chaire d'Excellence en pharmacologie**, destinée à accueillir un des plus éminents experts internationaux du développement de nouveaux médicaments antiépileptiques, **le Professeur Emilio Perucca**, de l'Université de Pavie (Italie). **Sa participation aux projets de recherche d'IDÉE offre des perspectives très prometteuses de découvertes de traitements innovants au sein de l'institut.**



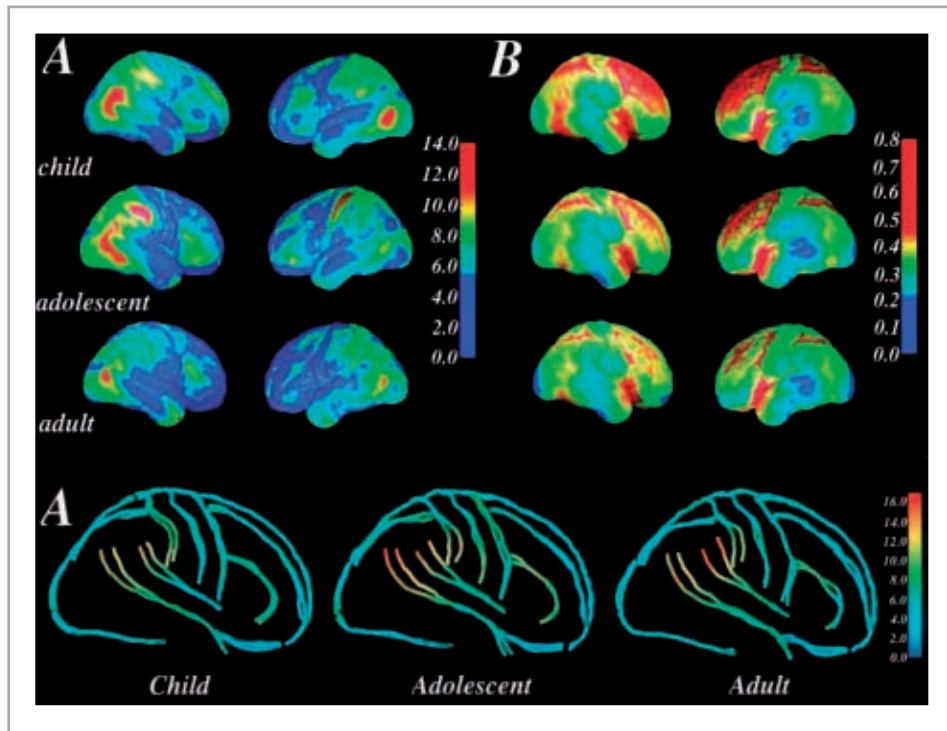

*rapide et dispenser des soins adaptés
pour leur offrir plus de chances de guérison*

SOIGNER MIEUX ET PLUS D'ENFANTS, LA FONDATION IDÉE S'ENGAGE !

Avec vous, la Fondation IDÉE s'engage dans la construction d'un institut spécialisé capable :

■ d'accueillir et d'évaluer **3 000 enfants** par an dont
500 nouveaux patients



■ d'effectuer un bilan préchirurgical chez **200 enfants** chaque année
(aujourd'hui moins de 150 enfants bénéficient annuellement d'un tel bilan
sur toute la France !)



IDÉE : une réalité dans un

En 2014, un bâtiment de près de 3 000m² accueillera les quatre pôles d'IDÉE, ainsi qu'une masse critique de médecins, de chercheurs, de personnel médical et non médical, tous spécialistes du domaine de l'épilepsie de l'enfant.

Ces avancées ont été possibles grâce :

- au soutien du **Ministère de la Santé**, particulièrement sensible à cette pathologie dévastatrice qu'est l'épilepsie, qui a attribué les fonds ayant permis la mise en place de la première structure de soins d'IDÉE, au sein de l'hôpital Femme Mère Enfant.
- à l'engagement des **Hospices Civils de Lyon**, en charge de la réalisation du bâtiment et de l'exploitation des activités médicales de l'institut. L'investissement des HCL pour cette opération réalisée au sein de leur pôle hospitalier de l'est lyonnais, s'élève à **7 000 000 d'euros** ;
- aux nombreux **donateurs** particuliers et industriels, qui ont permis de collecter à ce jour les **2 000 000 d'euros** nécessaires à la construction des espaces de recherche, de valorisation, et du centre de ressources
- à l'engagement du **Grand Lyon** et de la **Région Rhône-Alpes** à soutenir la construction de ces espaces grâce à un apport additionnel de **1 000 000 d'euros**.

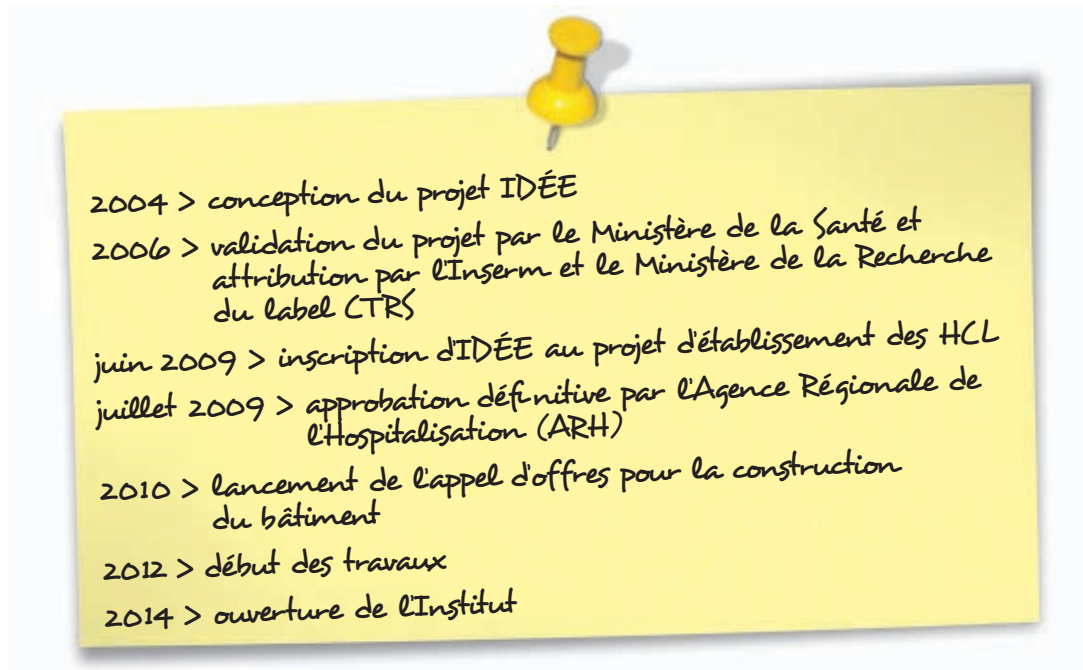

Le futur site d'IDÉE cristallise une concentration exceptionnelle de laboratoires de recherche en Neurosciences, dont l'Institut des Sciences Cognitives (ISC) et les futurs Neurocampus et Centre de Neurosciences de Lyon, ainsi que les équipements lourds destinés à l'exploration du cerveau humain (Tomographie à Émission de Positons, Magnéto-encéphalographie).

environnement scientifique exceptionnel

Le CERMEP - Imagerie du Vivant regroupe ainsi l'essentiel des outils permettant de mieux comprendre la nature des anomalies cérébrales pouvant conduire à l'épilepsie. **Pour compléter cet arsenal, et nous permettre des avancées rapides et significatives en recherche, d'autres technologies de pointes doivent être implémentées au sein même de l'institut (IRM fonctionnelle dédiée à l'épilepsie, matériel d'enregistrement par micro-électrodes), justifiant une partie des levées de fonds actuelles de la fondation.**



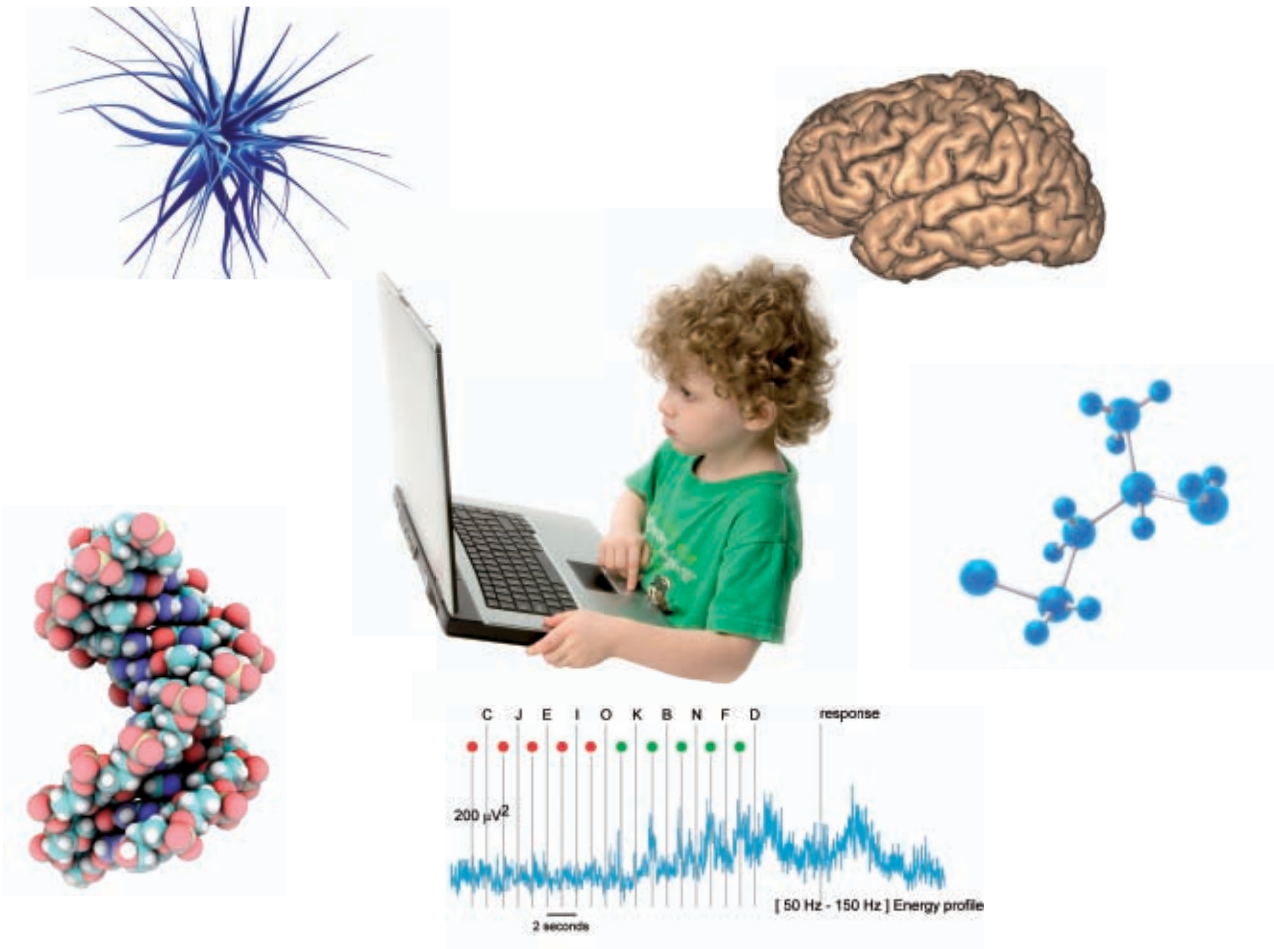

Fondation IDÉE : découvrir les solutions de demain

En permettant des découvertes fondamentales au profit des malades, la recherche est indissociable des problématiques de diagnostic et de traitement des épilepsies.

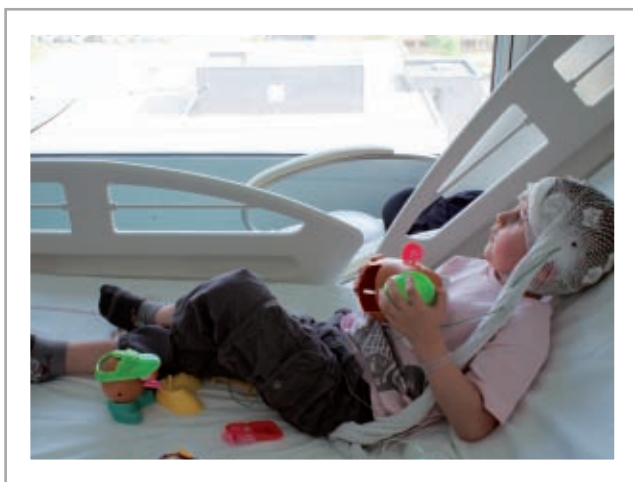

C'est pourquoi la Fondation IDÉE souhaite développer au sein de l'institut, **un centre de recherche d'excellence**, au contact des malades, et au service de la prévention et du traitement des épilepsies des enfants et des adolescents.

Ce centre de recherche regroupera de nombreuses équipes d'experts venant d'horizons différents (chercheurs et médecins-chercheurs confirmés, doctorants et post-doctorants) rompus aux collaborations nationales et internationales, et à proximité de moyens techniques et d'un environnement neuroscientifique d'exception.

PHILIPPE RYVLIN,

Porteur du projet IDÉE, Professeur de Neurologie à l'Université Claude Bernard Lyon 1, Praticien Hospitalier aux Hospices Civils de Lyon (HCL), co-responsable du programme de chirurgie de l'épilepsie d'IDÉE, co-directeur de l'équipe de recherche translationnelle en épileptologie (TIGER) au sein du centre de neurosciences de Lyon et Président de l'association européenne des unités de monitoring vidéo-EEG (EEMA).

« Le CTRS-IDÉE a permis de créer un réseau multidisciplinaire de chercheurs de très haut niveau développant des projets innovants, porteurs d'espoir pour les enfants dont l'épilepsie affecte les performances intellectuelles.

Cette action a conduit à l'émergence d'une nouvelle équipe de recherche intégrative et translationnelle en épileptologie (TIGER) au sein du futur Centre de Neurosciences de Lyon. »



LE CTRS « COGNITIVE DEVELOPMENT IN EPILEPSY » (CTRS-IDÉE), PRÉFIGURATION DE LA RECHERCHE AU SEIN DE L'INSTITUT

Les chercheurs et médecins impliqués dans le CTRS « Cognitive development in epilepsy » ont travaillé sur plusieurs projets de recherche complémentaires et synergiques réalisant une approche multimodale du développement intellectuel dans l'épilepsie :

- Oscillations haute-fréquences intracérébrales et magnéto-encéphalographie
- Etude neuropsychologique de la cognition sociale, du langage, et de la mémoire
- Facteurs de susceptibilité génétique
- Maturation morphologique et fonctionnelle en IRM/IRMf
- Neuroprotection : pharmacologie et milieu enrichi
- Stimulation cérébrale profonde (sujet traité à Grenoble)

Trois rencontres annuelles ont été menées en 2007, 2008 et 2009, permettant aux chercheurs d'échanger sur les avancées de leurs travaux et de faire émerger de nouveaux projets multidisciplinaires.

Nous remercions l'Inserm et le Ministère de la Recherche de nous avoir fait bénéficier de l'un des cinq labels CTRS (Centre Thématique de Recherche et de Soins) accordés sur l'ensemble du territoire.

L'ÉQUIPE TIGER (Translational and Integrative Group in Epilepsy Research)

Cette équipe est co-dirigée par Laurent Bezin, chercheur CNRS, et par le Professeur Philippe Ryvlin, et concentre sa recherche sur la pathophysiologie et l'amélioration des traitements de deux complications majeures de l'épilepsie :

- les dysfonctionnements cognitifs chez les enfants souffrant d'épilepsie
- la mort subite dans l'épilepsie (Sudden Unexpected Death in Epilepsy, SUDEP).

L'équipe TIGER a été créée en 2010 par l'INSERM, le CNRS et l'Université Claude Bernard Lyon 1 au sein du centre de Neurosciences de Lyon. (INSERM U1028, UMR CNRS 5292).



Fondation IDÉE : collaborer pour avancer

OLIVIER DE MARIGNAN, Président de la Fondation Rhône-Alpes Futur



« L'espace de valorisation dédié aux entreprises prévu dans le projet IDÉE, est une future source de créativité et de développement économique. En effet, la proximité géographique d'unités de développement de produits médicaux avec les chercheurs, les équipes soignantes, les malades et leurs familles au sein du futur Institut Des Épilepsies de l'Enfant et de l'adolescent est un formidable moteur pour l'innovation au service des malades.

Au nom de la Fondation Rhône-Alpes Futur, je suis particulièrement heureux du soutien que nous pouvons apporter à ce projet dont les objectifs sont au cœur de la mission de la Fondation. »

Pour assurer la bonne intégration des entreprises dans l'institut et le tissu économique local, la Fondation IDÉE a signé un partenariat avec le Grand Lyon et l'ADERLY (Agence pour le Développement Economique de la Région Lyonnaise) pour conseiller et accompagner leur implantation, faciliter leurs démarches et les faire bénéficier de la politique de développement des biotechnologies de l'agglomération lyonnaise.

“ C’est par la collaboration étroite et durable des entreprises avec les chercheurs et les médecins que verront le jour des techniques d’investigation plus performantes, des traitements plus efficaces et des thérapeutiques innovantes favorisant la guérison des enfants atteints d’épilepsie. ”

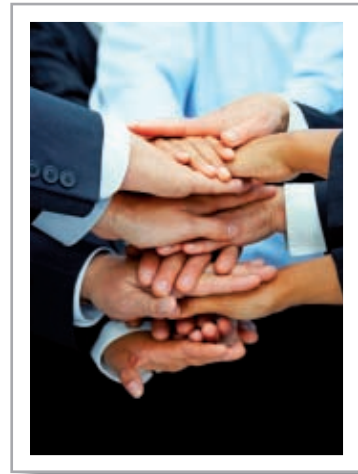

C’est la raison pour laquelle la Fondation IDÉE a développé un institut capable d’accueillir des entreprises françaises et étrangères du domaine de la santé et des biotechnologies spécialistes de l’épilepsie. Cette localisation privilégiée des industriels au sein de l’institut permettra le développement de produits et matériels à la pointe de l’innovation et en parfait

accord avec les besoins des médecins et des patients.

Ce contact quotidien avec la recherche et la pratique clinique permettra de maintenir l’excellence et la compétitivité technologique de l’institut et fera bénéficier les malades des avancées thérapeutiques dans les plus brefs délais.

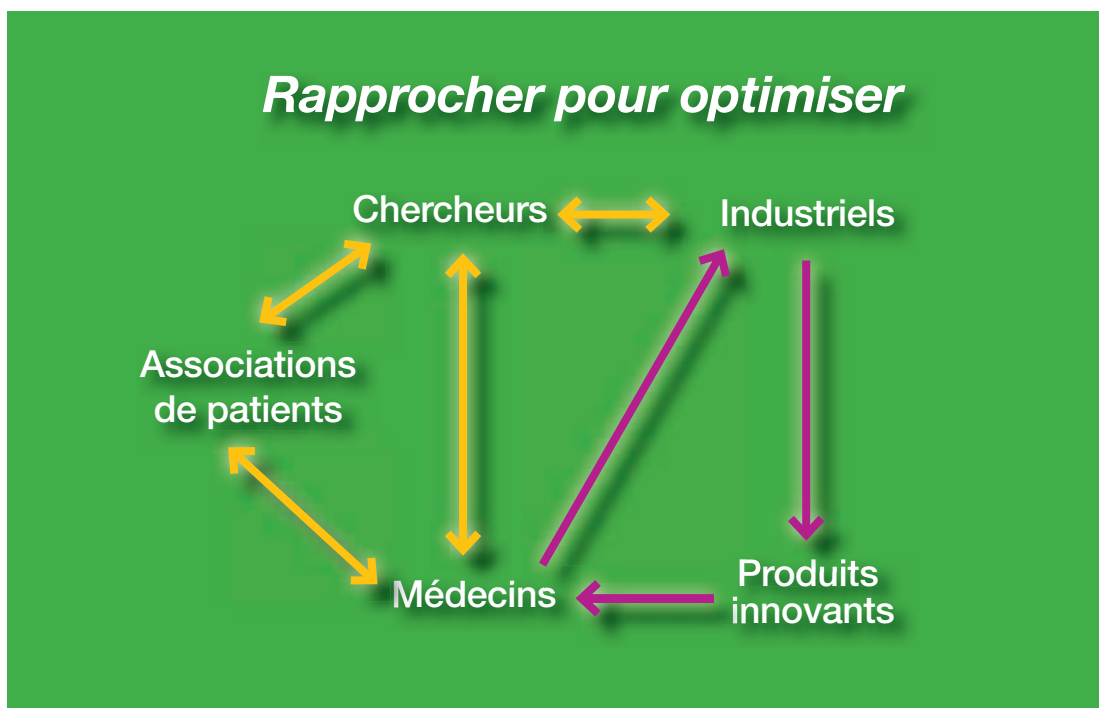



Fondation IDÉE : former pour professionnaliser

Philippe Kahane

Porteur du projet IDÉE, Professeur de Physiologie, Neurologue et Praticien Hospitalier au CHU de Grenoble.
Co-responsable du programme de chirurgie de l'épilepsie d'IDÉE.

« Parce que le partage des connaissances et l'amélioration des soins n'attendent pas, la Fondation IDÉE a démarré sa mission d'enseignement avec, notamment, l'organisation de colloques internationaux en collaboration avec les Universités de Cleveland (USA) et Marburg (Allemagne). Nous avons par ailleurs organisé en 2010 et 2011 les premiers cours internationaux de formation pratique à la StéréoElectroEncéphalographie (SEEG) qui ont réuni à Lyon des professionnels de 30 pays et 5 continents, témoignant de l'intérêt porté par la communauté internationale au savoir faire unique développé au sein d'IDÉE. »



“ En organisant des formations pour le personnel médical et des enseignements destinés aux spécialistes, la Fondation IDÉE assure une diffusion des connaissances et une optimisation des soins dispensés aux enfants et aux adolescents souffrant d'épilepsie du monde entier. ”

Plusieurs programmes de formation ont été identifiés par la Fondation IDÉE pour améliorer la prise en charge des enfants atteints d'épilepsie

- en collaboration avec les instances du Ministère de la Santé, participer à la formation et l'accompagnement des infirmières spécialisées prenant en charge des enfants et adolescents souffrant d'épilepsie en institutions spécialisées ou en centres primaires,
- renforcer les actions de formation en épileptologie des médecins français et étrangers et contribuer à mettre en valeur l'excellence française dans le domaine des explorations intra-cérébrales à visée pré-chirurgicale,
- renforcer les échanges entre les équipes internationales en organisant notamment des sessions annuelles de formation.
- le financement d'un amphithéâtre au sein de l'institut représente un des objectifs majeurs de la fondation afin de renforcer notre potentiel de formation.

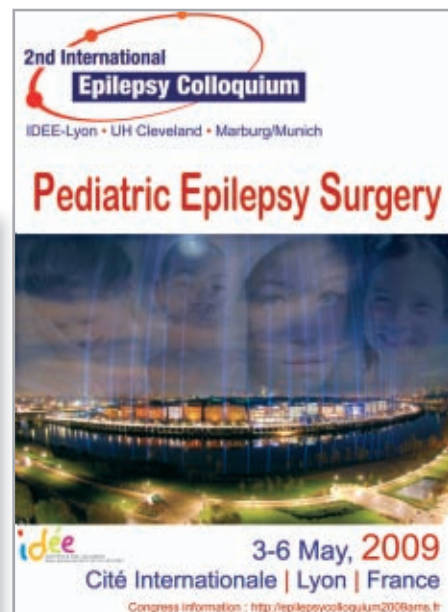
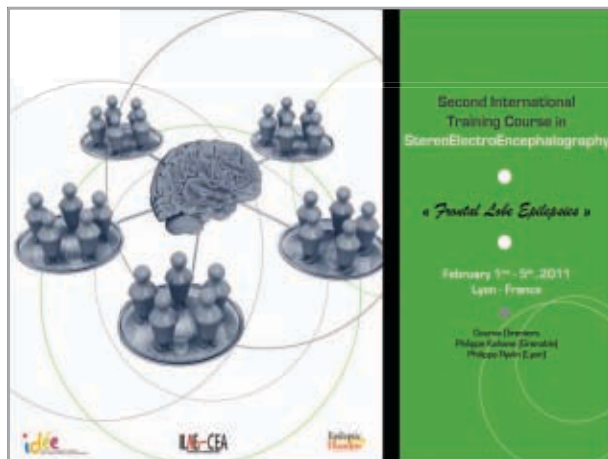

Fondation IDÉE : accompagner au-delà de la guérison de l'enfant

La Fondation IDÉE construit un institut qui va au delà du traitement médical apporté aux enfants atteints d'épilepsie.

Au travers d'un Centre de Ressources des Épilepsies de l'Enfant et de l'Adolescent, les enfants et leurs familles trouveront informations précieuses et conseils sur toutes les questions liées à l'épilepsie et aux problématiques quotidiennes posées par cette maladie.



“ *Parce que les actions sociales et le suivi psychologique peuvent, bien souvent, avoir autant d'effets bénéfiques sur l'épilepsie que le traitement antiépileptique lui-même...* ”

Personnalités du monde du sport, de la littérature, du cinéma, de la politique locale et européenne, ils sont engagés à nos côtés pour soutenir la Fondation IDÉE en associant leur image à des actions d'excellence au profit des enfants souffrant d'épilepsie et de leurs familles.

Nous les remercions très chaleureusement.

Fondation IDÉE : ils se sont engagés à nos côtés

Les Parrains et Marraines de la Fondation IDÉE



Nicolas Vanier

Explorateur passionné par le Grand Nord, écrivain et cinéaste dont l'immense talent et la générosité ne sont plus à démontrer, Nicolas Vanier nous a fait l'honneur d'être le premier parrain de la Fondation IDÉE.

« Je suis très fier de parrainer la Fondation IDÉE. Bravo pour votre courage et votre énergie qui j'en suis sûr va permettre à de nombreux enfants de ne pas rêver leur vie mais de vivre leurs rêves ! Amitiés. »

Marc Lévy

Auteur français le plus lu dans le monde, Marc Lévy s'est montré extrêmement sensible à la cause que nous défendons et s'est engagé à nous soutenir très concrètement.



Marion Clignet

«La vie et la réussite avec l'épilepsie»

Marion Clignet, épileptique et championne cycliste (6 titres de championne du monde, 2 médailles d'argent aux Jeux Olympiques et 180 courses gagnées à travers le monde), se bat au quotidien pour que l'épilepsie ne soit plus un tabou.

Ses objectifs : montrer qu'on peut vivre à 300% avec l'épilepsie, et améliorer les conditions de vie de ceux qui ont des épilepsie plus lourdes. C'est dans cette optique qu'elle s'est engagée à soutenir et à faire connaître la Fondation IDÉE.



Lotta Schelin, Miralem Pjanic & Lara Dickenmann

Joueurs professionnels de l'Olympique Lyonnais, ils ont accepté d'être Parrain et Marraines de la Fondation IDÉE.

Le Challenge OL

Depuis 2008, le challenge OL prévoit que chaque but marqué en Ligue des Champions par les équipes masculines et féminines de l'OL apporte 500 euros à la Fondation IDÉE.

Une double récompense pour la fondation qui tient à remercier ici l'engagement de l'ensemble des joueuses et des joueurs de l'OL.

Les ambassadeurs du projet



Gérard Collomb

Sénateur-Maire de Lyon
Président du Grand-Lyon



Sylvie Guillaume

Députée européenne



Xavier Ginon

Notaire

Les partenaires actuels du projet ... rejoignez-les !

L'Olympique Lyonnais partage avec IDÉE une ambition Européenne farouche, et la fierté de défendre l'excellence lyonnaise en sport comme en santé. C'est sur ces bases que l'OL Fondation a choisi IDÉE comme son projet prioritaire en santé, dans le cadre d'un partenariat sur le long terme. Cette ouverture d'IDÉE au domaine du sport vise aussi à offrir de nouvelles voies de réalisation personnelle aux enfants souffrant d'épilepsie encore trop souvent rejetés des activités sportives et de loisir.

SONNY ANDERSON, Président d'OL Fondation



« L'expertise des quatre porteurs et l'ambition européenne du projet ont convaincu les membres d'OL Fondation de mettre en place un partenariat autour des matchs de Coupe d'Europe des équipes professionnelle et féminine. Pour chaque but marqué par l'une de nos équipes, OL Fondation reversera une somme forfaitaire à la Fondation IDÉE.

J'ai la chance d'avoir une double responsabilité qui va me permettre de m'impliquer personnellement et activement. En tant qu'entraîneur des attaquants de l'OL, je veillerai à ce que nos joueurs conservent un maximum d'efficacité devant le but pour ces compétitions européennes et alimentent le budget de la Fondation IDÉE. En tant que Président d'OL Fondation, je tiens également à faire savoir la fierté qu'ont exprimé l'ensemble des membres fondateurs de pouvoir accompagner ce projet ambitieux porté par la Fondation IDÉE. »



Fondation
Banque Rhône-Alpes

Coëtquen Éditions

CITÉ | CENTRE DE CONGRÈS | LYON



LYON 1
FONDATION

GRANDLYON
communauté urbaine



Hôpitaux de Lyon



Rhône-Alpes





“ *Toute forme d'aide pourra contribuer très concrètement à la réalisation de ce projet et nous permettra de sauver des milliers d'enfants et d'adolescents souffrant d'épilepsie dont l'avenir est aujourd'hui sérieusement compromis.* ”

Fondation IDÉE : pour donner à l'institut toute sa mesure et lui permettre de réaliser pleinement ses ambitions

Participer de manière personnalisée à l'optimisation de l'équipement des chambres de l'institut

- Chacune des 16 chambres de l'institut a vocation à accueillir un matériel très sophistiqué, destiné à l'enregistrement de l'activité cérébrale, à visée médicale et de recherche.
- La mise en place d'un équipement de très haute technologie nécessite **un investissement supplémentaire de 60 000€ à 100 000€ par chambre**, en fonction de leurs spécificités.
- **La fondation propose à ses partenaires industriels de participer à l'équipement d'une chambre**, grâce à un investissement lissé sur 3 ans et défiscalisé à 60%, soit un investissement net de 8 000€ à 13 000€ par an pour une opération parfaitement fléchée et d'une grande lisibilité (le donateur sera identifié au niveau de la chambre ainsi équipée).

La Fondation IDÉE a fait le choix d'un partenariat avec toutes les forces publiques et privées sensibles à la santé de l'enfant et de l'adolescent. Pour ce faire, elle vous offre des possibilités de mécénat originales et avantageuses.

Vous êtes sensibles à notre démarche et à nos actions pour les enfants atteints d'épilepsie ? Engagez-vous à nos côtés et aidez-nous à faire de cette idée une réalité. Ensemble, étudions votre engagement à nos côtés et construisons une politique de mécénat en cohérence avec vos attentes et vos valeurs.

La fiscalité liée au mécénat pour les entreprises

Toute entreprise faisant un don à la Fondation IDÉE peut **bénéficier d'une réduction d'impôts sur les sociétés de 60% du montant du don**, pris dans la limite de 5 pour mille du Chiffre d'Affaires hors taxe.

Au-delà de 5 pour mille, l'excédent est reportable sur les 4 exercices suivants dans la limite de 5 pour mille.

La fiscalité liée au mécénat pour les particuliers

Toute personne faisant un don à la Fondation IDÉE peut **bénéficier d'une réduction d'impôts de 66% du montant du don, pris dans la limite de 20% de son revenu imposable**. Au-delà de 20%, l'excédent est reportable sur les 4 années suivantes.

Pour les personnes étant assujetties à l'Impôt de Solidarité sur la Fortune, cette défiscalisation passe à 75% du montant du don.

La Fondation IDÉE

son Comité de Soutien

Parents et proches d'enfants souffrant d'épilepsie, patients et anciens patients de tous les âges, ou simplement personnes sensibles à la cause que nous défendons, ils savent combien nos missions sont essentielles pour le traitement optimal et l'avenir des enfants touchés par l'épilepsie, et souhaitent nous soutenir activement. Ainsi ont-ils décidé de s'inscrire au Comité de Soutien de la Fondation IDÉE, créé en mai 2009.

Nous tenons à les remercier très chaleureusement.

Leur soutien démontre de manière indiscutable que l'institut et les missions de la Fondation IDÉE répondent parfaitement aux attentes et aux besoins des familles touchées par l'épilepsie.

LES PARTENAIRES DE LA FONDATION IDÉE

Aderly / Lyon BioAdvisor

Association Jardins Art et Soins

Eisai

Fondation Banque Rhône-Alpes

Fondation Rhône-Alpes Futur

GlaxoSmithKline

Grand-Lyon

Hospices Civils de Lyon

Janssen-Cilag

Ligue Française contre l'Epilepsie

OL Fondation

Pfizer

Région Rhône-Alpes

Rotary Club de Lyon

Sanofi-Pasteur

UCB Pharma

Ville de Lyon

Zonta Club de Lyon

Rejoignez-nous !

Ainsi vous appuyerez notre action auprès de tous les interlocuteurs du projet IDÉE et serez régulièrement informés de l'évolution du projet et des actions de la fondation.

Inscrivez-vous sur www.fondation-idee.org



Quelques exemples des possibilités de mécénat que vous offre la Fondation IDÉE :

- **Donation de 250 000€ pour financer l'amphithéâtre d'enseignement universitaire et post-universitaire de l'institut.** Parce que la diffusion des connaissances est essentielle pour guérir toujours plus d'enfants, vous nous donnez les moyens de mettre en place les cycles de formation nécessaires à la meilleure prise en charge de la maladie.
- **Donation de 250 000€ pour financer l'installation d'une IRM destinée à la recherche en épileptologie au sein même de l'institut.** Parce qu'en favorisant la recherche, vous agissez pour que soit mieux connue la maladie et que puissent être développées de nouvelles thérapies.
- **Financement de bourses nominatives à hauteur de 40 000€ chacune pour former des spécialistes à l'épileptologie pédiatrique pendant un an.** Parce qu'en formant plus de médecins spécialisés, vous nous permettez d'améliorer le traitement d'un plus grand nombre d'enfants à travers le monde.
- **Création de «fonds de soins» à hauteur de 20 000€ chacun pour permettre un bilan pré-chirurgical complet d'enfants de pays défavorisés.** Parce que tous les enfants ont droit aux meilleurs soins, vous leur assurez une prise en charge optimale et les meilleures chances de guérison.
- **Don en nom propre de 65, 100 ou +500€ ou autre** selon la possibilité de chacun pour soutenir les actions de la Fondation IDÉE.

Fondation idée

Sous l'égide de la Fondation Rhône-Alpes Futur

89 rue Bellecombe - 69003 Lyon
téléphone +33 (0)4 37 69 73 36
télécopie +33 (0)4 72 34 87 54
www.fondation-idee.org

Contact :

Véronique Laplane

Mobile : 06 48 11 53 18

Mail : veronique.laplane@fondation-idee.org

